

ASILO NIDO COMUNALE DI BELLA (Gestione Indiretta)



LOCALIZZAZIONE



ASILO NIDO COMUNALE DI BELLA
BELLA-MURO - SP14 BELLESE

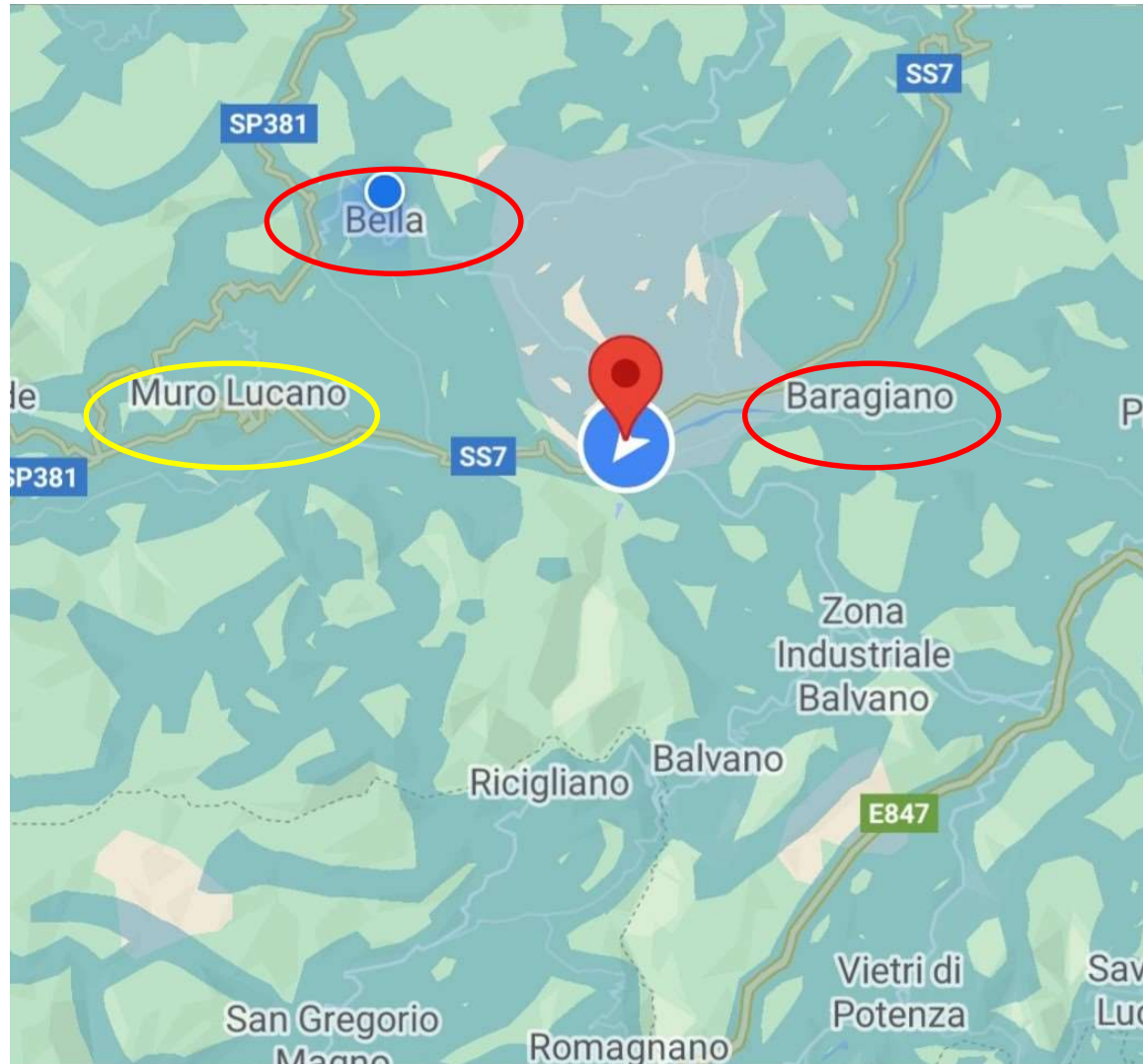

LA STRUTTURA

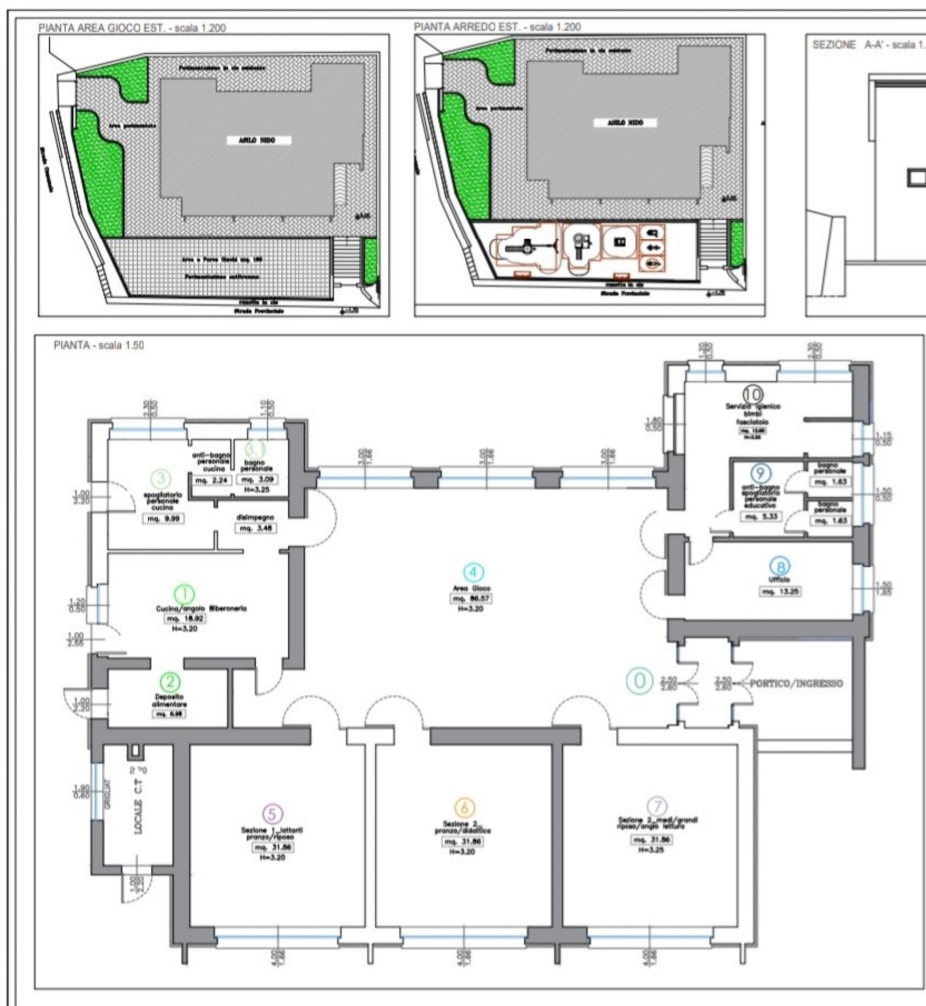

LEGENDA

- 0 Ingresso-percorso sensoriale
 - 1 Cucina 18.92 mq
h = 3.20 - Vol = 60.54 mc
Sup. areante apribile 3.15 mq > 1/8
Sup. illuminante 3.15 mq > 1/8
 - 2 Deposito alimenti 6.98 mq
h = 3.20 - Vol = 22.36 mc
Sup. areante apribile 2.22 mq > 1/8
Sup. illuminante 2.22 mq > 1/8
 - 3 Spogliatoio personale cucina 9.99 mq
h = 3.20 - Vol = 31.97 mc
Sup. areante apribile 3.37 mq > 1/8
Sup. illuminante 3.37 mq > 1/8
 - 3.1 Bagno personale cucina 3.09 mq
h = 3.20 - Vol = 9.89 mc
Sup. areante apribile 0.55 mq > 1/8
Sup. illuminante 0.55 mq > 1/8
 - 4 Area Gioco 86.57 mq
h = 3.20 - Vol = 257.83 mc
Sup. areante apribile 14.94 mq > 1/8
Sup. illuminante 14.94 mq > 1/8
 - 5 Sezione 1_lattanti 31.86 mq
h = 3.20 - Vol = 101.95 mc
Sup. areante apribile 6.64 mq > 1/8
Sup. illuminante 6.64 mq > 1/8
 - 6 Sezione 2_medi/grandi 31.86 mq
h = 3.20 - Vol = 101.95 mc
Sup. areante apribile 6.64 mq > 1/8
Sup. illuminante 6.64 mq > 1/8
 - 7 Sezioni 2_medi/grandi 31.86 mq
h = 3.20 - Vol = 101.95 mc
Sup. areante apribile 6.64 mq > 1/8
Sup. illuminante 6.64 mq > 1/8
 - 8 Ufficio 13.25 mq
h = 3.20 - Vol = 42.4 mc
Sup. areante apribile 1.72 mq > 1/8
Sup. illuminante 1.72 mq > 1/8
 - 9 Anti-bagno spogliatoio personale educativo 5.33 mq
h = 3.20 - Vol = 17.05 mc
 - 10 Servizio ingegnerico bimbi fasciatoio 12.65 mq
h = 3.20 - Vol = 40.48 mc
Sup. areante apribile 2.65 mq > 1/8
Sup. illuminante 2.65 mq > 1/8
- TOTALE MQ 252,36 mq**
TOTALE MC 807,55 mc

**SPAZIO INTERNO:
TOTALE MQ 252,36 mq**

**SPAZIO ESTERNO:
TOTALE MQ 500,00 mq
AREA GIOCO 190,00 mq**

Area Gioco



Area Gioco





**Sezione Semidivezzi (12-23 mesi, i più grandi)
e Divezzi (24-36 mesi)**



**Sezione Semidivezzi (12-23 mesi, i più piccoli)
e Lattanti (0-11 mesi)**



**Sezione Semidivezzi (12-23 mesi, i più grandi)
e Divezzi (24-36 mesi)**

**Sezione Semidivezzi (12-23 mesi, i più piccoli)
e Lattanti (0-11 mesi)**



LA CUCINA



CAPIENZA MAX della struttura 25 Utenti

START

**ANNO EDUCATIVO
2019/2020
23 iscrizioni**

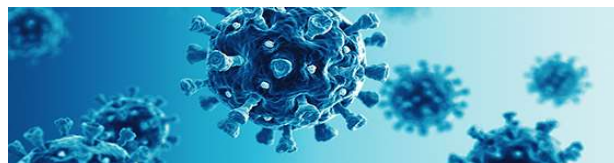

**ANNO EDUCATIVO
2020/2021
14 iscrizioni**

**ANNO EDUCATIVO
2021/2022
19 iscrizioni**



ANNO EDUCATIVO

2021/2022

19 iscrizioni



14 utenti

Comune di Baragiano

5 utenti

Comune di BELLA

13 = 2 anni / 2 anni e mezzo

6 = 1 anno / 1 anno e mezzo

4 Educatrici

1 Ausiliaria

1 Cuoca

DGR Basilicata n.194
del 09.03.2017

**ANNO EDUCATIVO
2021/2022
19 iscrizioni**

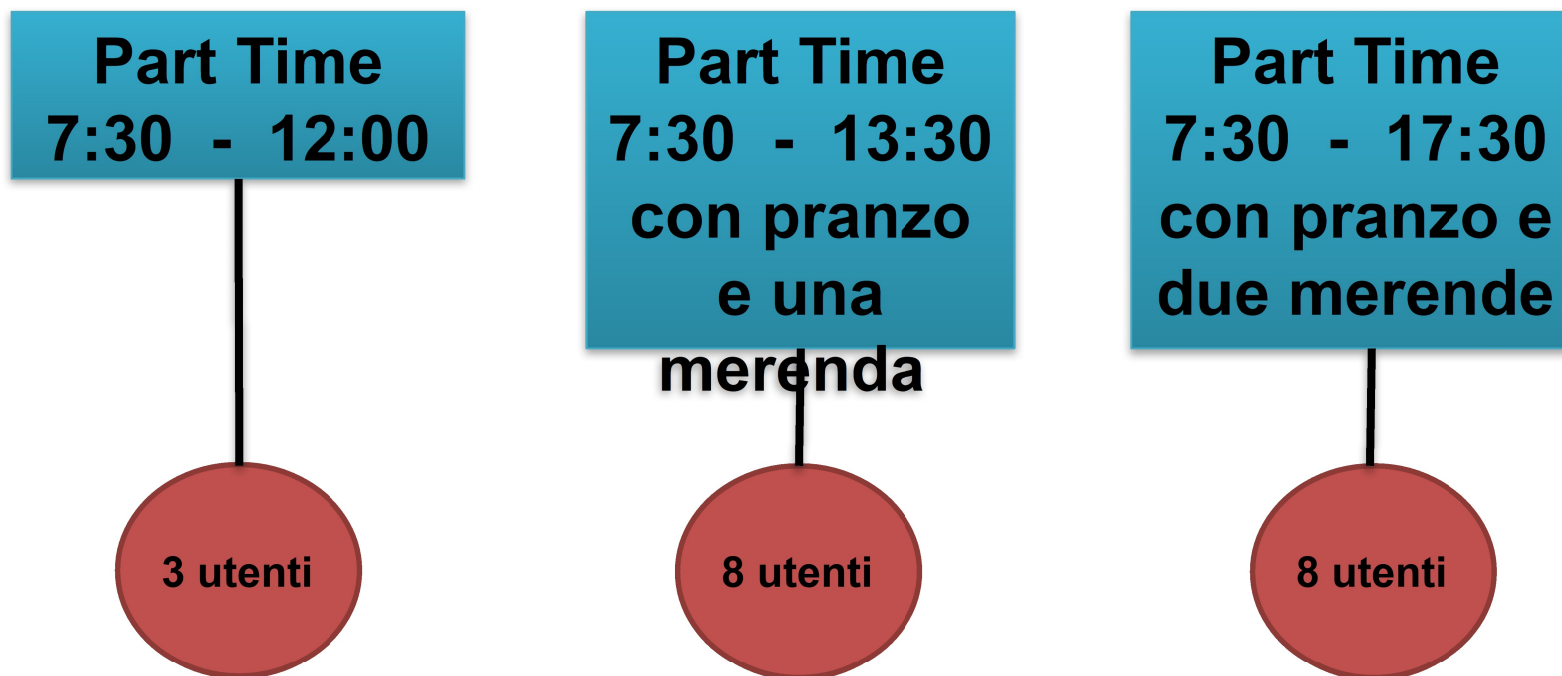

I BAMBINI E LE ATTIVITA' EDUCATIVE - RICREATIVE - CULTURALI - FORMATIVE - SOCIALI



Gli Spazi che si adattano

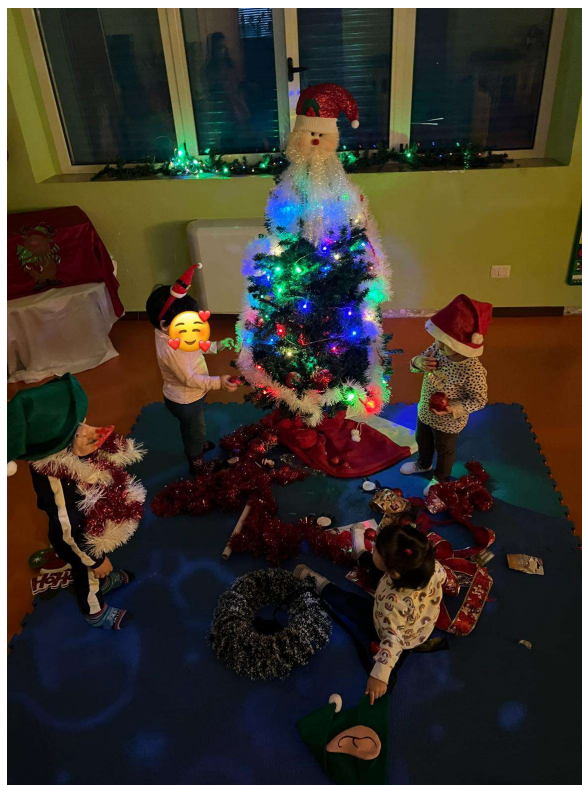



Le giornate dedicate





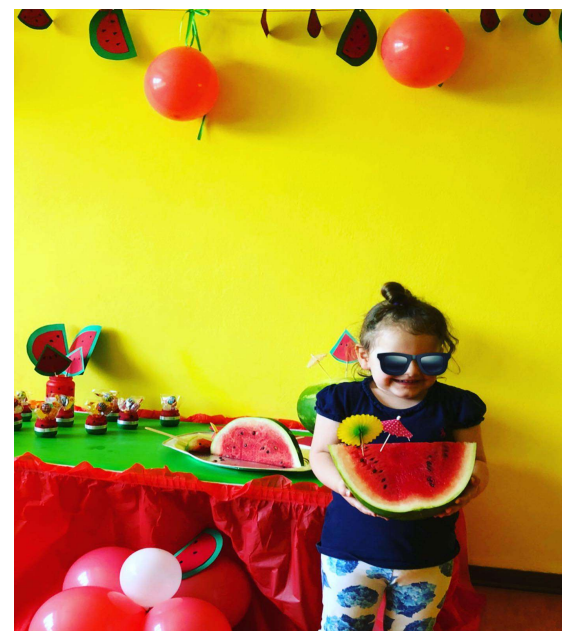



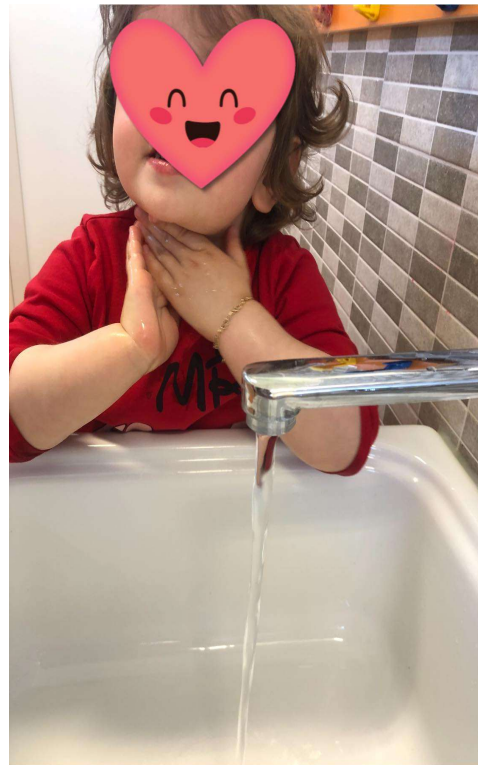

























OBIETTIVI/RISULTATI NON COMUNI, PECULIARI E SPECIFICI (Anche in funzione della realtà contestuale (Area Interna))

FUNZIONI/AREA DIDATTICO-PEDAGOGICHE

- **ESPERIENZE E SCOPERTE** - Spazi flessibili che consentono tante possibilità di conoscenza, azione, esplorazione
- **OUTDOOR** - Lo stare fuori in uno spazio di gioco, di esplorazione della natura, di cura dell'orto, di palestra naturale

SUPPORTO ALLE FAMIGLIE

- **Favorire e facilitare l'accesso delle donne nel mondo del lavoro**

OBIETTIVI/RISULTATI NON COMUNI, PECULIARI E SPECIFICI (Anche in funzione della realtà contestuale (Area Interna))

OBIETTIVI OCCUPAZIONALI - SOSTEGNO ALL'ECONOMIA

- Occupazione di educatori, e altro personale, del luogo
- Approvvigionamento di prodotti alimentari a Km zero

LOCALIZZAZIONE CENTRALE - ACCESSIBILITA' - FRUIBILITA'

- Comuni del Marmo Platano / Area Interna
 - Hub ferroviario di Bella - Muro
 - Cra-Zoe di Bella-Muro
- Zona industriale di Baragiano/Balvano

“Il Bambino deve vivere in un ambiente di bellezza”

Maria Montessori

GRAZIE PER L'ATTENZIONE

